



Industrien i Grenland



Bamble Porsgrunn Skien

side 1 av 11

Måned rapport juni 2017

Luftkvalitet i Grenland

Sammendrag

Det er ikke registrert overskridelser i juni. I rapporten er det gitt en vurdering i forhold til antall timer med de ulike luftkvalitetskarakterene for perioden. Det er ikke de samme parameterne/komponentene som måles ved hver målestasjon.

Samlet oppetid (gjennomsnitt) for alle målestasjonene i Grenland er i juni 97%.

Under vises noen grafer der vi har satt sammen en del målekomponenter. De viser døgn og månedsverdier gjennom juni måned. (Mrk. noen komponenter kan mangle data i perioder pga. problemer, service og lignende.)

I forurensningsforskriften (<http://lovdata.no/for/sf/md/xd-20040601-0931.html#map019>) kan man finne mer om grenseverdier og annet.

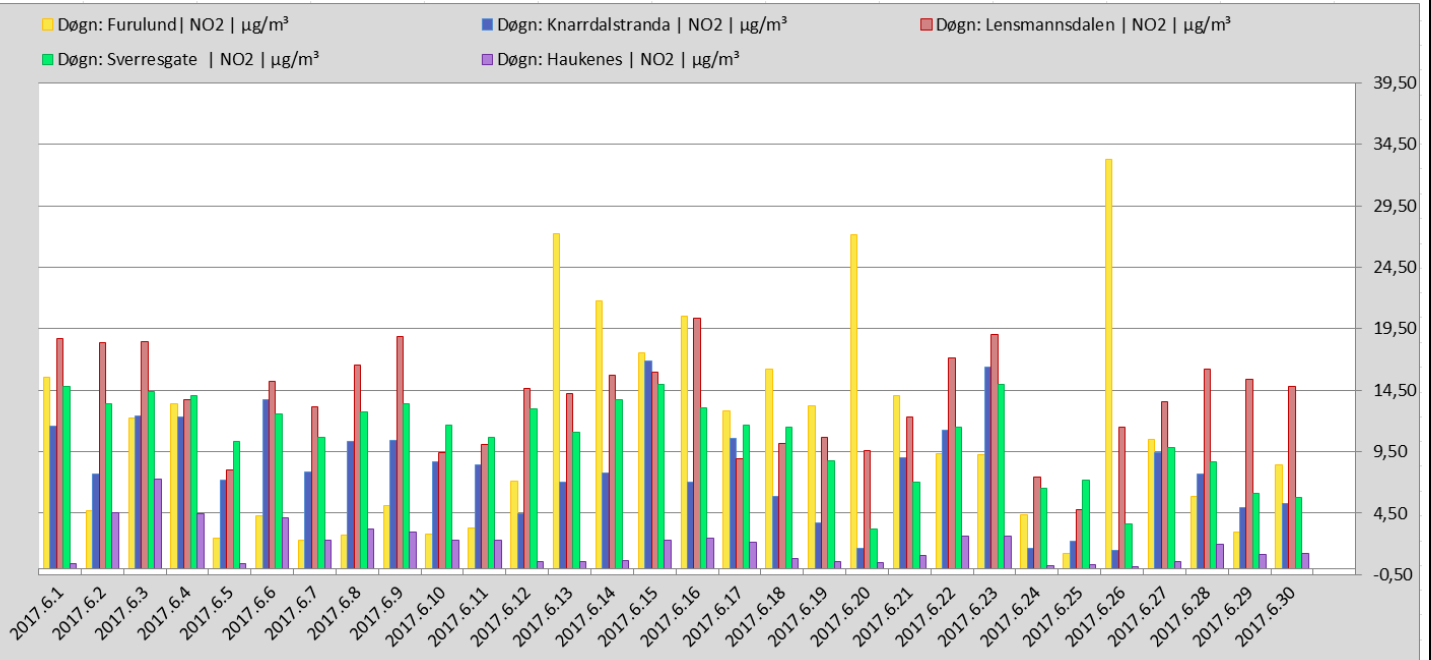

Tabellen viser NO₂ døgnverdi for målestasjonene i Grenland.



Industrien i Grenland



Bamble



Porsgrunn



Skien

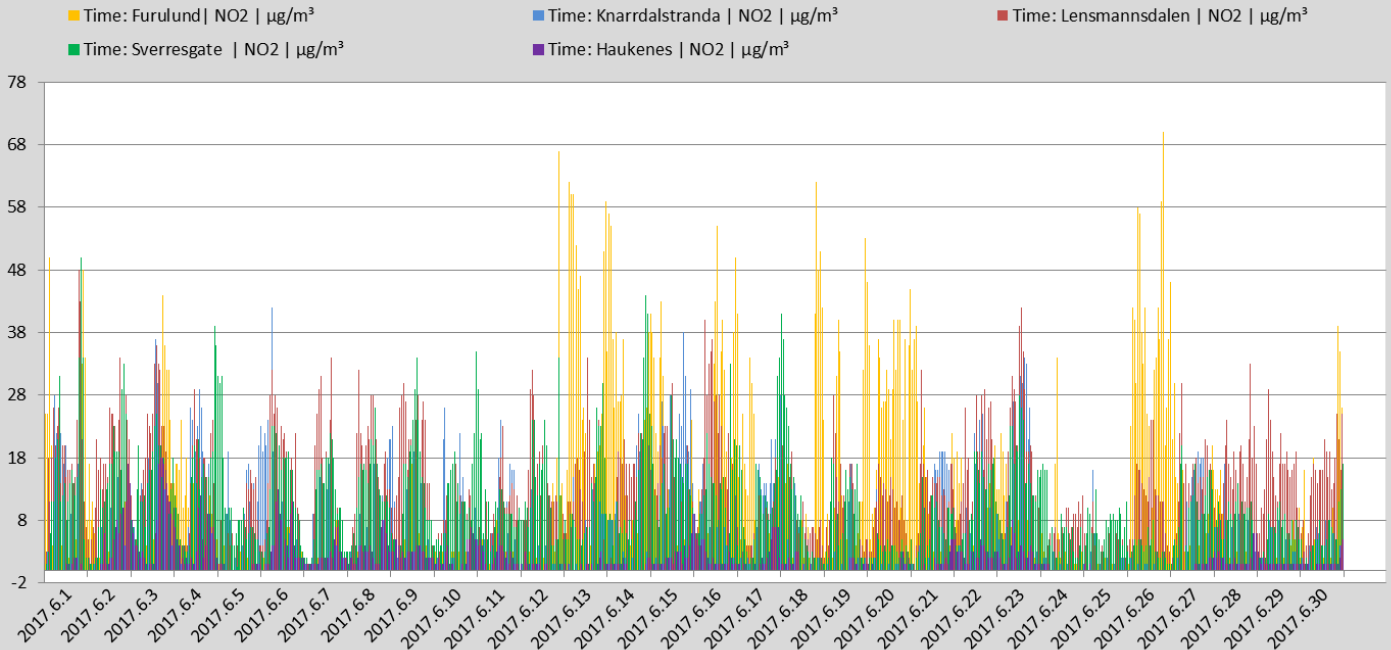

Tabellen viser NO₂ timesverdi for målestasjonene i Grenland. (Timegrenseverdi for beskyttelse av menneskets helse er 200 µg/m³ NO₂. Grenseverdien må ikke overskrides mer enn 18 ganger pr. kalenderår.)

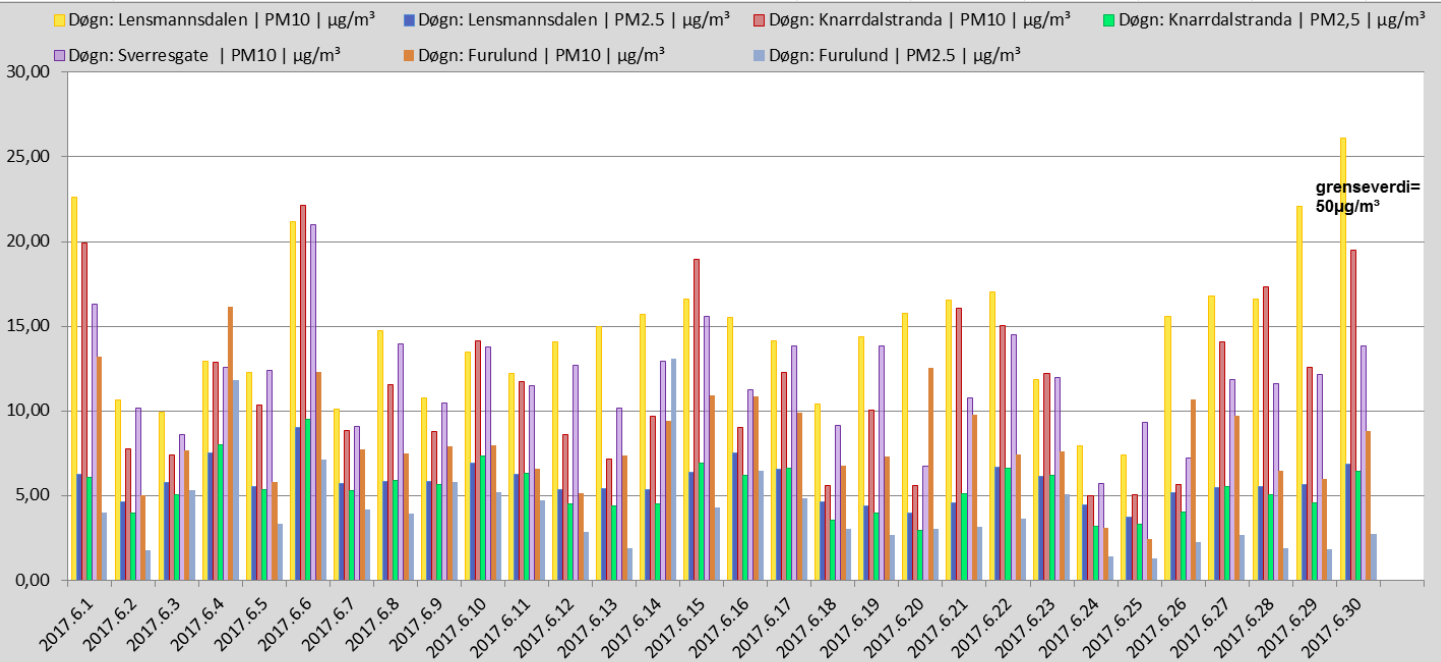

Grafen viser PM₁₀ og PM_{2,5} døgnverdier for alle stasjonene som måler PM(Svevestøv) i Grenland. (Grenseverdi PM₁₀=50 µg/m³ pr.døgn.) (Søylefargene angir ikke samme målestasjon som NO₂-grafene foran.)



Industrien i Grenland



Bamble



Porsgrunn



Skien

OVERSKRIDELSER SVEVESTØV PM₁₀ LENSMANNSDALEN

Antall overskridelser
(50µg/m³pr. døgn)

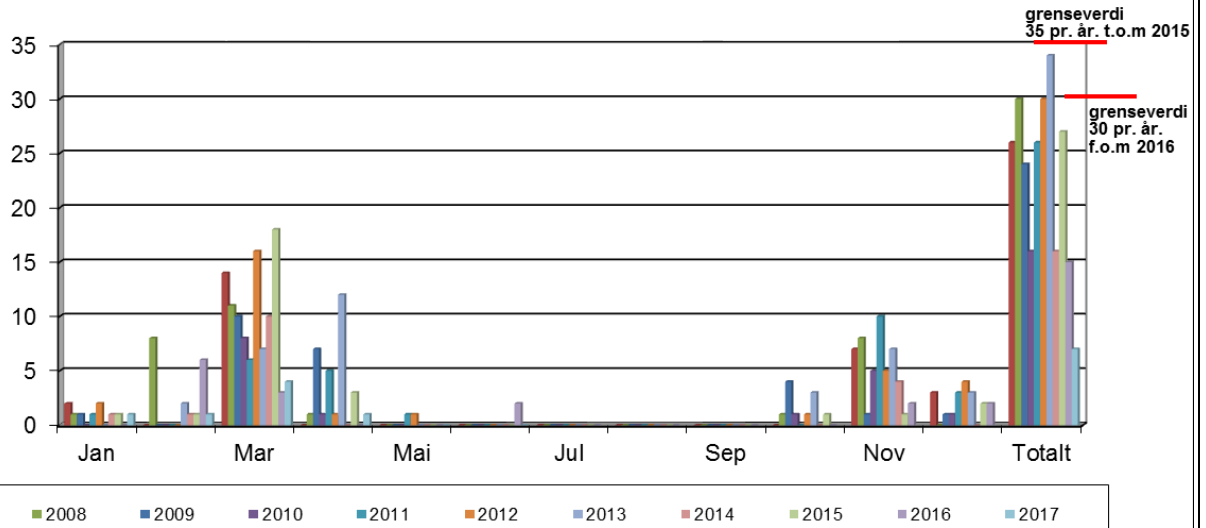

Grafen viser overskridelser av svevestøv PM₁₀ Målingene er gjort på Lensmannsdalen målestasjon.

	Jan	Feb	Mar	Apr	Mai	Jun	Jul	Aug	Sep	Okt	Nov	Des	Totalt
2007	2	0	14	0	0	0	0	0	0	0	7	3	26
2008	1	8	11	1	0	0	0	0	0	1	8	0	30
2009	1	0	10	7	0	0	0	0	0	4	1	1	24
2010	0	0	8	1	0	0	0	0	0	1	5	1	16
2011	1	0	6	5	1	0	0	0	0	0	10	3	26
2012	2	0	16	1	1	0	0	0	0	1	5	4	30
2013	0	2	7	12	0	0	0	0	0	3	7	3	34
2014	1	1	10	0	0	0	0	0	0	0	4	0	16
2015	1	1	18	3	0	0	0	0	0	1	1	2	27
2016	0	6	3	0	0	2	0	0	0	0	2	2	15
2017	1	1	4	1	0	0							7

Tabellen viser antall overskridelser av svevestøv som i figuren over (men i tabellform), (timesverdi pr. døgn > 50 µg/m³) pr. måned.



Industrien i Grenland



Bamble



Porsgrunn



Skien

side 4 av 11

OVERSKRIDELSER SVEVESTØV PM₁₀ SVERRESGATE

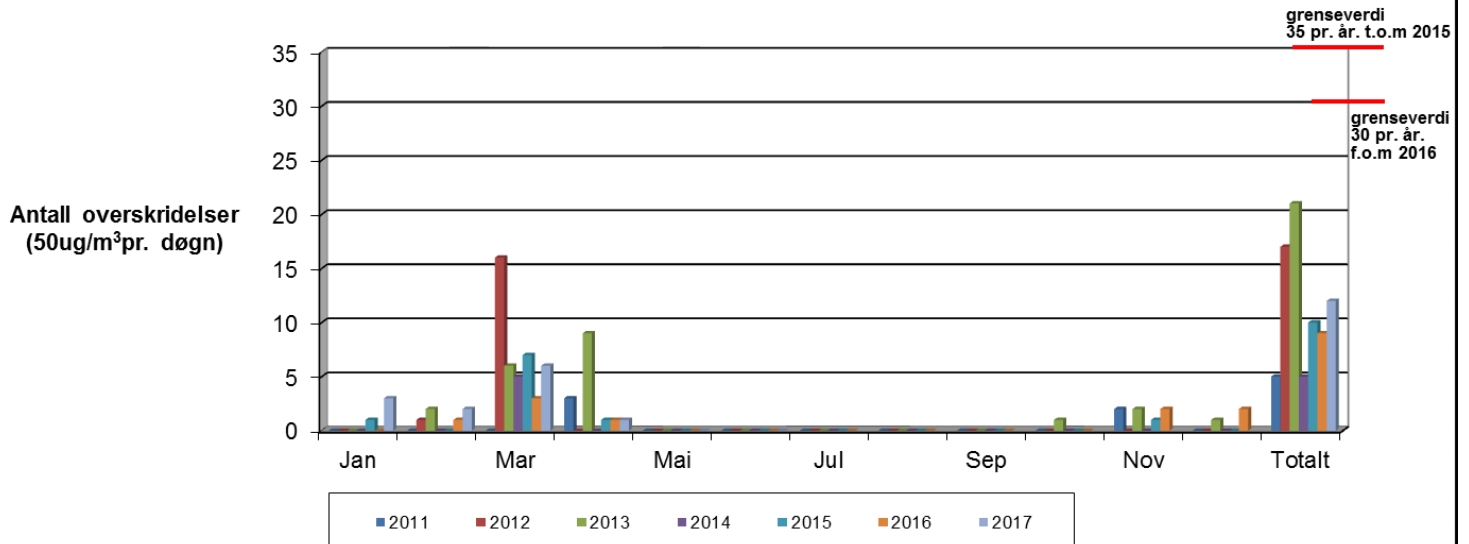

Grafen viser overskridelser av svevestøv PM₁₀. Målingene er gjort på Sverresgate målestasjon.

	Jan	Feb	Mar	Apr	Mai	Jun	Jul	Aug	Sep	Okt	Nov	Des	Totalt
2011		0	0	3	0	0	0	0	0	0	2	0	5
2012	0	1	16	0	0	0	0	0	0	0	0	0	17
2013	0	2	6	9	0	0	0	0	0	1	2	1	21
2014	0	0	5	0	0	0	0	0	0	0	0	0	5
2015	1	0	7	1	0	0	0	0	0	0	1	0	10
2016	0	1	3	1	0	0	0	0	0	0	2	2	9
2017	3	2	6	1	0	0							12

Tabellen viser antall overskridelser av svevestøv (som i figuren over, men i tabellform) (timesverdi pr. døgn > 50 ug/m³) pr. måned.



Industrien i Grenland



Statens vegvesen



Bamble



Porsgrunn



Skien

side 5 av 11

GJENNOMSNIITTSVERDIER FOR OZON (O₃) MÅLT PÅ HAUKENES.

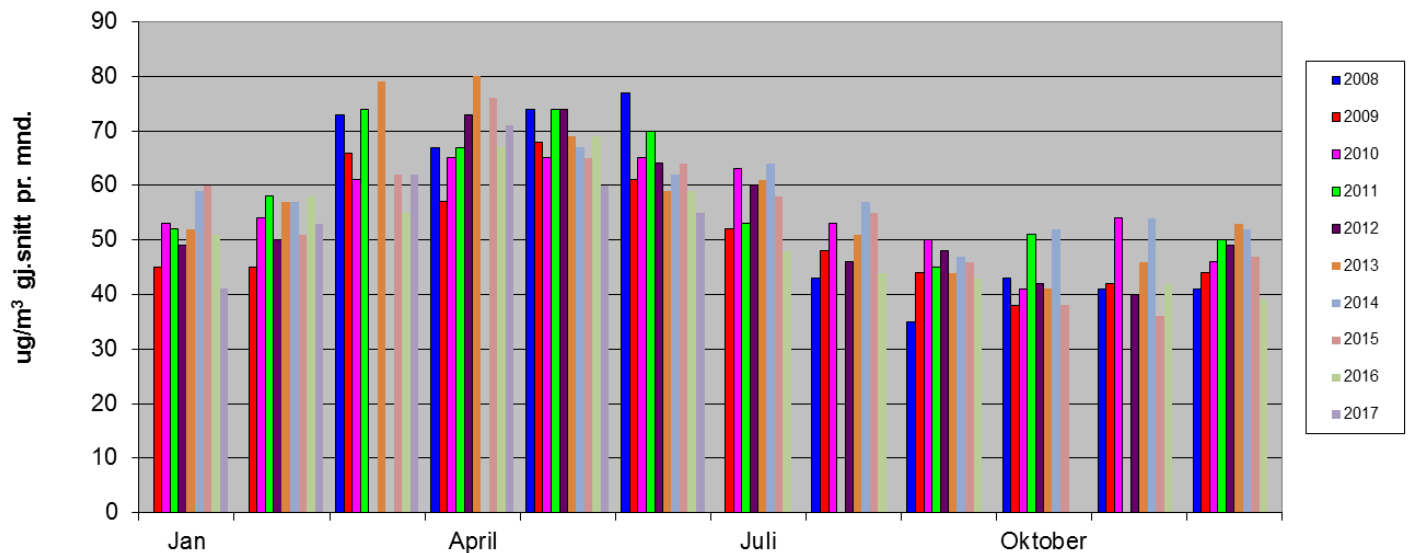

Grafen viser gjennomsnittsmånedsverdier for Ozon. Målingene er gjort på Haukenes målestasjon. (1 august og november 2011 var instrumentet ute av drift i lange perioder på grunn av problemer. I mars og april 2012 og 2014 og i oktober 2016 var instrumentet på årservice samt at det var problemer med instrumentet og datagrunnlaget blir derfor for dårlig til å kunne tas med).

Lensmannsdalen

Tab. 1 Lensmannsdalen oppetid på instrumentene juni 2017

Oppetid(%)	PM ₁₀	PM _{2,5}	NO ₂	Gj.snitt
Netto	99,86 %	100,00 %	99,44 %	99,77 %
Kalibrering	0,00 %	0,00 %	0,56 %	
Service	0,00 %	0,00 %	0,00 %	
Problemer	0,14 %	0,00 %	0,00 %	
Totalt	100,00 %	100,00 %	100,00 %	

Tab. 2 Lensmannsdalen forurensningsnivåer juni 2017

Luftkvalitet (Timer og %)	PM ₁₀		PM _{2,5}		NO ₂	
	Timer	%	Timer	%	Timer	%
Svært høy	0	0,00 %	0	0,00 %	0	0,00 %
Høy	0	0,00 %	0	0,00 %	0	0,00 %
Moderat	1	0,14 %	0	0,00 %	0	0,00 %
Lite	718	99,86 %	720	100,00 %	716	100,00 %
Totalt	719	100,00 %	720	100,00 %	716	100,00 %



Industrien i Grenland

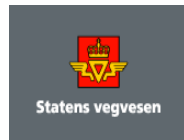

Bamble



Porsgrunn



Skien

side 6 av 11

Kommentar

Målestasjonen i Lensmannsdalen har målt 719 timer for svevestøvkomponenten PM₁₀, 720 timer for PM_{2,5} og 716 timer for NO₂ i juni måned. Det var ingen overskridelser.

På Lensmannsdalen målestasjon viser målingene tidvis svevestøvverdier over grenseverdien. Det er spesielt i vinterhalvåret der kombinasjonen av tørre veier, stillestående, kald luft, fyring og bruk av piggdekk på svært trafikkert vei som forårsaker høye verdier og økt forurensing av luften.

Driftsforhold

Det har ikke vært driftsproblemer på Lensmannsdalen i juni.

Knarrdalstranda

Tab. 3 Knarrdalstranda oppetid på instrumentene juni 2017

Oppetid(%)	PM ₁₀	PM _{2,5}	NO ₂	Gj.snitt
Netto	100,00 %	99,86 %	99,03 %	99,63 %
Kalibrering	0,00 %	0,00 %	0,97 %	
Service	0,00 %	0,00 %	0,00 %	
Problemer	0,00 %	0,14 %	0,00 %	
Totalt	100,00 %	100,00 %	100,00 %	

Tab.4 Knarrdalstranda forurensningsnivåer juni 2017

Luftkvalitet (Timer og %)	PM ₁₀		PM _{2,5}		NO ₂	
	Timer	%	Timer	%	Timer	%
Svært høy	0	0,00 %	0	0,00 %	0	0,00 %
Høy	0	0,00 %	0	0,00 %	0	0,00 %
Moderat	1	0,14 %	0	0,00 %	0	0,00 %
Lite	719	99,86 %	719	100,00 %	713	100,00 %
Totalt	720	100,00 %	719	100,00 %	713	100,00 %

Kommentar

Knarrdalstranda målestasjon har i juni logget 720 timer svevestøv PM₁₀, 719 timer svevestøv PM_{2,5} og 713 timer NO₂. Det ble ikke målt overskridelser i juni.

Knarrdalstranda målestasjon viser luftkvaliteten som kan forventes for befolkningen i et bynært boligområde. Målestasjonen ligger også nært til industriområder.

Driftsforhold

Det har ikke vært driftsproblemer på Knarrdalstranda målestasjon i juni.



Industrien i Grenland



Bamble Porsgrunn Skien

side 7 av 11

Furulund – Brevik

Tab. 5 Furulund oppetid på instrumentene juni 2017

Oppetid(%)	SO ₂	NO ₂	PM _{2,5}	PM ₁₀	Gj.snitt
Netto	40,69 %	99,44 %	99,58 %	99,58 %	84,83 %
Kalibrering	0,28 %	0,56 %	0,00 %	0,00 %	
Service	59,03 %	0,00 %	0,42 %	0,42 %	
Problemer	0,00 %	0,00 %	0,00 %	0,00 %	
Totalt	100,00 %	100,00 %	100,00 %	100,00 %	

Tab.6 Furulund forurensningsnivåer juni 2017

Luftkvalitet (Timer og %)	SO ₂		NO ₂		PM _{2,5}		PM ₁₀	
	Timer	%	Timer	%	Timer	%	Timer	%
Svært høy	0	0,00 %	0	0,00 %	0	0,00 %	0	0,00 %
Høy	0	0,00 %	0	0,00 %	0	0,00 %	0	0,00 %
Moderat	0	0,00 %	0	0,00 %	0	0,00 %	0	0,00 %
Lite	293	100,00 %	716	100,00 %	717	100,00 %	717	100,00 %
Totalt	293	100,00 %	716	100,00 %	717	100,00 %	717	100,00 %

Kommentar

Furulund målestasjon har logget 293 timer svoveldioksid (SO₂), 716 timer nitrogendioksider (NO₂), 717 timer svevestøv PM_{2,5} og PM₁₀. Furulund målestasjon fanger opp deler av luftforurensingen fra industrien, havnetrafikk og vedfyring i Breviksområdet.

Det er ikke registrert overskridelser i juni måned.

Driftsforhold

Det ble utført service på støvmonitoren pga. noen verdier fra årsservice måtte ettersjekkes.

Vi har hatt problemer med svoveldioksid monitoren. Den er tatt ut av drift og sendt til reparasjon og samtidig årsservice hos NILU.



Industrien i Grenland



Bamble



Porsgrunn



Skien

side 8 av 11

Haukenes

Tab. 7 Haukenes oppetid på instrumentene juni 2017

Oppetid(%)	O ₃	NO ₂	Gj.snitt
Netto	99,86 %	99,44 %	99,65 %
Kalibrering	0,14 %	0,56 %	
Service	0,00 %	0,00 %	
Problemer	0,00 %	0,00 %	
Totalt	100,00 %	100,00 %	

Tab.8 Haukenes forurensningsnivåer juni 2017

Luftkvalitet (Timer og %)	O ₃		NO ₂	
	Timer	%	Timer	%
Svært høy	0	0,00 %	0	0,00 %
Høy	0	0,00 %	0	0,00 %
Moderat	0	0,00 %	0	0,00 %
Lite	719	100,00 %	716	100,00 %
Totalt	719	100,00 %	716	100,00 %

Kommentar

Målestasjonen på Haukenes har målt 719 timer Ozon (O₃) og 716 timer nitrogendioksider (NO₂).

Haukenes målestasjon viser luftkvaliteten som kan forventes for befolkningen i landlige områder. Konsentrasjoner av ozon i Norge kommer hovedsakelig som følge av langtransportert bidrag fra kontinentet.

Driftsforhold

Det har ikke vært driftsproblemer på stasjonen i juni.

Sverresgate – Porsgrunn

Tab.9 Sverresgate oppetid på instrumentene juni 2017

Oppetid(%)	PM ₁₀	NO ₂	Gj.snitt
Netto	100,00 %	99,44 %	99,72 %
Kalibrering	0,00 %	0,56 %	
Service	0,00 %	0,00 %	
Problemer	0,00 %	0,00 %	
Totalt	100,00 %	100,00 %	



Industrien i Grenland



Bamble



Porsgrunn



Skien

side 9 av 11

Tab.10 Sverresgate forurensningsnivåer juni 2017

Luftkvalitet (Timer og %)	PM ₁₀		NO ₂	
	Timer	%	Timer	%
Svært høy	0	0,00 %	0	0,00 %
Høy	0	0,00 %	0	0,00 %
Moderat	0	0,00 %	0	0,00 %
Lite	720	100,00 %	716	100,00 %
Totalt	720	100,00 %	716	100,00 %

Kommentar

Målestasjonen i Sverresgate har logget 720 timer svevestøv PM₁₀ og 716 timer nitrogendioksider (NO₂) i perioden.

Stasjonen ved Sverresgate måler svevestøv PM₁₀ og nitrogendioksider. Stasjonen er plassert nær tungt trafikkert vei sentrumsnært i Porsgrunn

Driftsforhold

Det har ikke vært driftsproblemer på Sverresgate målestasjon i juni.



Industrien i Grenland



Bamble Porsgrunn Skien

side 10 av 11

Nye varslingsklasser fra november 2015

Varslingsklasser for PM₁₀, PM_{2,5}, NO₂, SO₂ og O₃

Varslingsklasser	Forurensningsnivå	Helserisiko	PM ₁₀ Døgn (µg/m ³)	PM _{2,5} Døgn (µg/m ³)	PM ₁₀ Time* (µg/m ³)	PM _{2,5} Time* (µg/m ³)	NO ₂ Time (µg/m ³)	SO ₂ Time (µg/m ³)	O ₃ Time (µg/m ³)
Lite	Lite	Liten	≤30	≤15	≤50	≤25	≤100	≤100	≤100
Moderat	Moderat	Moderat	>30- ≤50	>15- ≤25	>50- ≤80	>25- ≤40	>100- ≤200	>100- ≤350	>100- ≤180
Høyt	Betydelig	Betydelig	>50- ≤150	>25- ≤75	>80- ≤400	>40- ≤150	>200- ≤400	>350- ≤500	>180- ≤240
Svært høyt	Alvorlig	Alvorlig	>150	>75	>400	>150	>400	>500	>240

*Timenivåene for PM₁₀ og PM_{2,5} er beregnet fra døgnnivåene, slik at disse samsvarer for norske forhold

Helsevirkninger og helseråd for PM₁₀, PM_{2,5} og NO₂

Nivå	PM ₁₀ Døgn (µg/m ³)	PM _{2,5} Døgn (µg/m ³)	PM ₁₀ Time* (µg/m ³)	PM _{2,5} Time* (µg/m ³)	NO ₂ Time (µg/m ³)	Varslingsklasser	Helsevirkninger	Helseråd
Lite	≤30	≤15	≤50	≤25	≤100		Liten eller ingen helserisiko	Utendørs aktivitet anbefales
Moderat	>30- ≤50	>15- ≤25	>50- ≤80	>25- ≤40	>100- ≤200		Moderat helserisiko Helseeffekter kan forekomme hos enkelte astmatikere og personer med andre luftveissykdommer, samt alvorlige hjertekarsykdommer.	Utendørs aktivitet kan anbefales for de aller fleste, men enkelte bør vurdere sin aktivitet i områder med mye trafikk eller andre utslipp
Høyt	>50- ≤150	>25- ≤75	>80- ≤400	>40- ≤150	>200- ≤400		Betydelig helserisiko Helseeffekter kan forekomme hos astmatikere og personer med andre luftveissykdommer, samt alvorlige hjertekarsykdommer.	Barn med luftveislidelser (astma, bronkitt) og voksne med alvorlige hjertekar- eller luftveislidelser bør redusere utendørsaktivitet og ikke oppholde seg i de mest forurensede områdene
Svært høyt	>150	>75	>400	>150	>400		Alvorlig helserisiko Følsomme grupper i befolkningen kan få helseeffekter. Luftveisirritasjoner og ubehag kan forekomme hos friske personer	Personer med hjertekar- eller luftveislidelser bør redusere utendørsaktivitet og ikke oppholde seg i de mest forurensede områdene

*Timenivåene for PM₁₀ og PM_{2,5} er beregnet fra døgnnivåene, slik at disse samsvarer for norske forhold

Målenettoperatører i Grenland

07. juli 2017

Ole Andreas Aas-Hanssen – ole.andreas.aas.hanssen@porsgrunn.kommune.no

Tlf.: 35 54 70 22

Børge Iversen - borge.iversen@porsgrunn.kommune.no

Tlf.: 35 54 72 97